



Estratégia Saúde da Família

Rede de Pesquisa em Atenção Primária à Saúde

Seminário 30 anos da ESF no SUS: Efeitos no acesso e na saúde da população



11 de outubro de 2024
09h às 12h



Transmissão
TV Abrasco

Realização:



Fabiano Guimarães
Médico de Família e Comunidade
Equipe 02 CS Urucuia – Belo Horizonte/MG





Rede de Pesquisa em Atenção Primária à Saúde



É preciso falar o óbvio

APS = Atenção Primária à Saúde

Nível do sistema

ESF = Estratégia de Saúde da Família

Estratégia de Saúde Pública

MFC = Medicina de Família e Comunidade

Especialidade

É preciso falar o óbvio

**Médico
Generalista**

**Especialista em
clínica Médica**

Clínico Geral

**Médico do
Posto**

**Médico de
Família e
Comunidade**

Médico do PSF



Medicina de Família e Comunidade

Especialidade médica que presta assistência à saúde de forma contínua, integral e abrangente para pessoas sem restrições de sexo, idade ou diagnóstico. Ela integra ciências biológicas, clínicas e comportamentais.

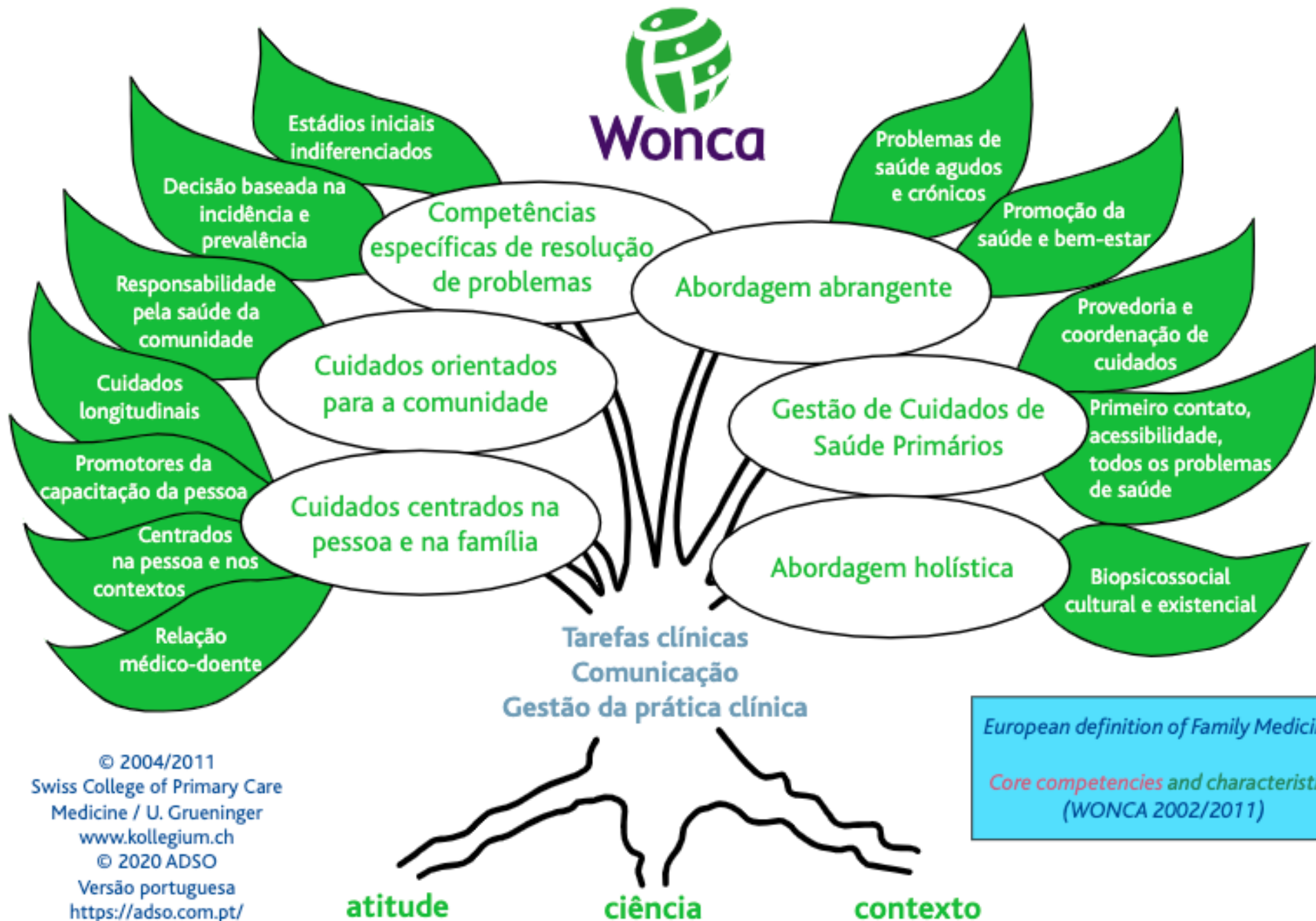

European definition of Family Medicine:
Core competencies and characteristics
(WONCA 2002/2011)

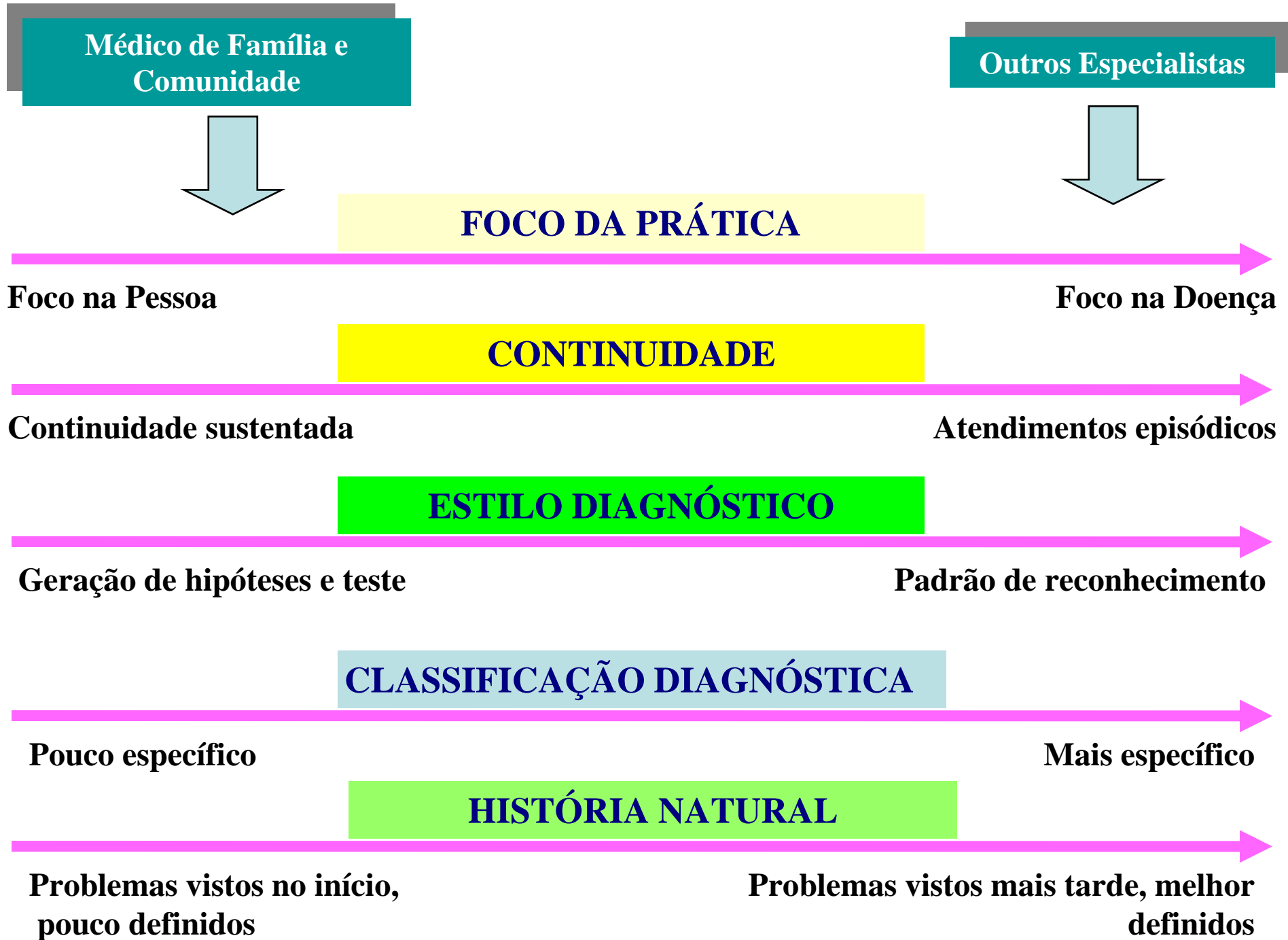

Médico de Família e Comunidade

Outros Especialistas

FOCO DA PRÁTICA

Foco na Pessoa

Foco na Doença

CONTINUIDADE

Continuidade sustentada

Atendimentos episódicos

ESTILO DIAGNÓSTICO

Geração de hipóteses e teste

Padrão de reconhecimento

CLASSIFICAÇÃO DIAGNÓSTICA

Pouco específico

Mais específico

HISTÓRIA NATURAL

Problemas vistos no início, pouco definidos

Problemas vistos mais tarde, melhor definidos

VALORIZA MFC

Alerte a SBMFC
sobre concursos
que não valorizam
a especialidade!



SBMFC





MINISTÉRIO DA SAÚDE



Memórias da Saúde da Família no Brasil

2010







GRÁFICO 1 Casos notificados de COVID-19 segundo data de início dos sintomas, residentes em Belo Horizonte, 2020.



Observação: Notificados correspondem aos casos suspeitos, confirmados e descartados.

Legenda:

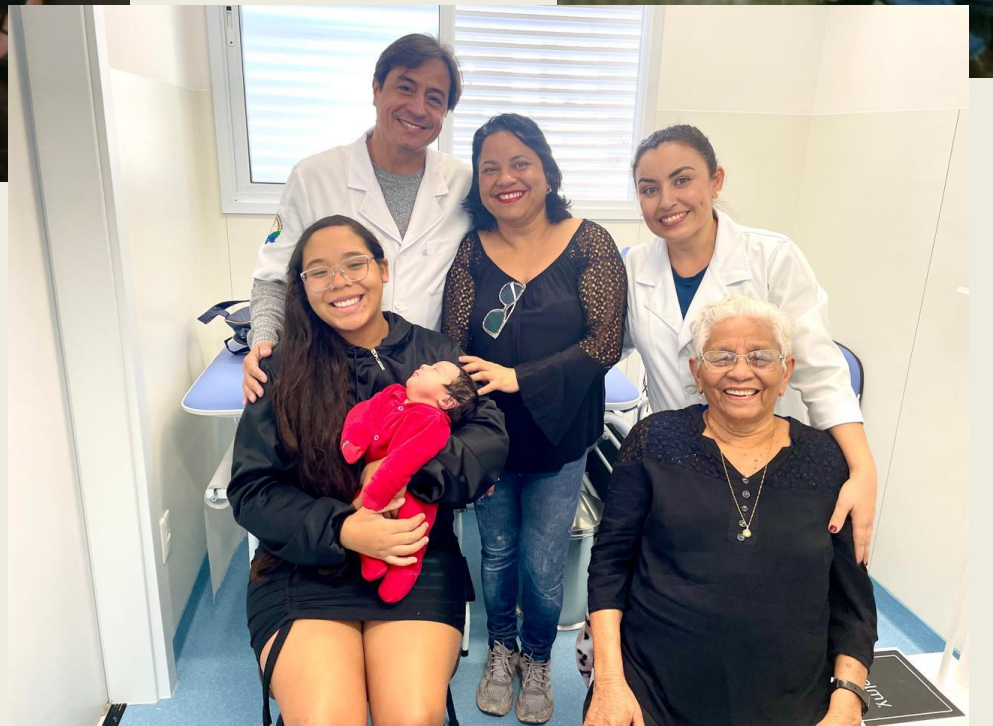
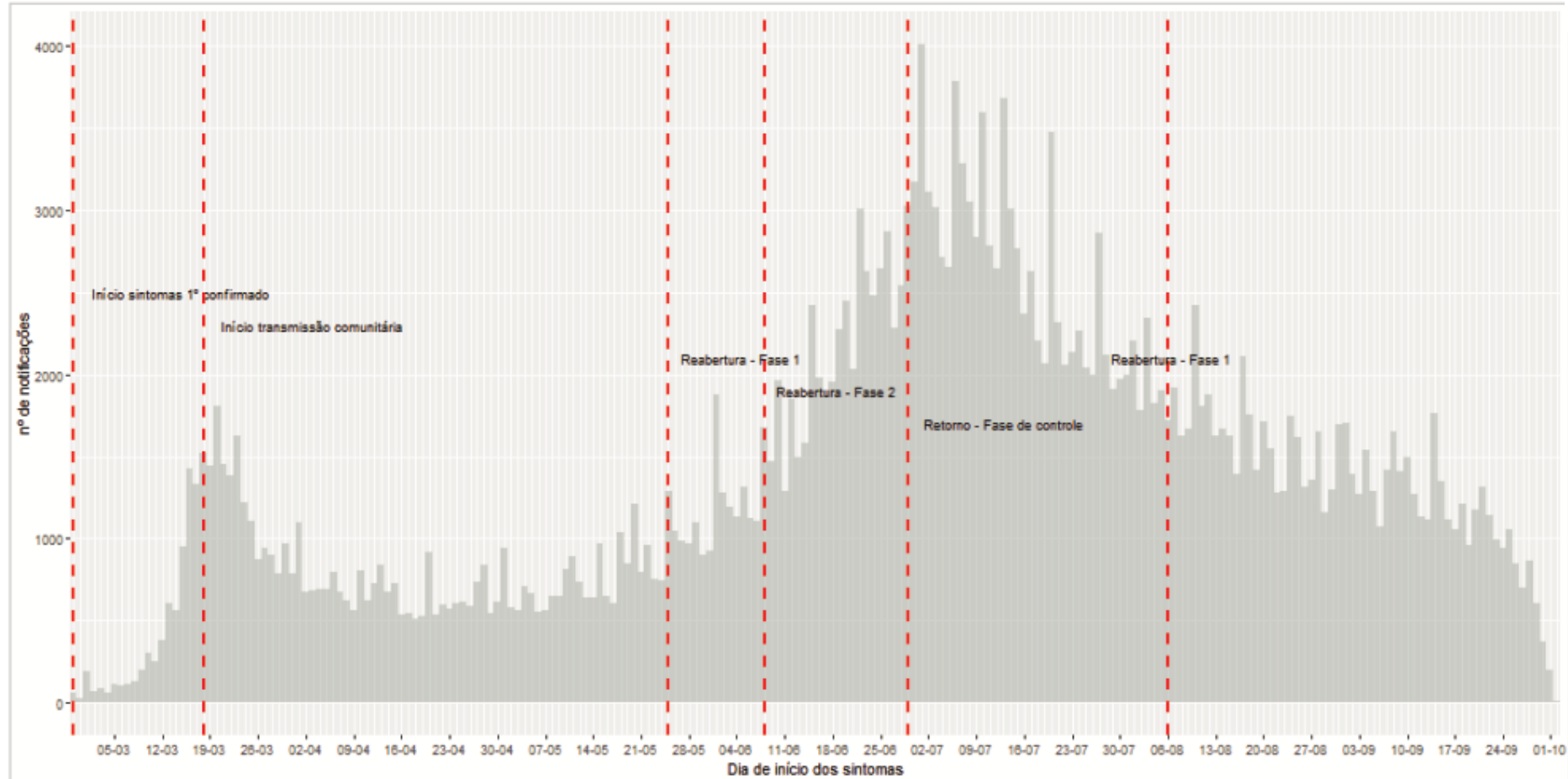
Número acumulado de casos: 309.369.

(I) 28/2: Data de início dos sintomas do primeiro caso confirmado de COVID 19.

(II) 18/3: Declaração de transmissão comunitária em BH e início da Fase de controle.

(III) 25/5: Reabertura - Fase 1.

(IV) 8/6: Reabertura - Fase 2.

(V) 29/6: Retorno da Fase de controle.

(VI) 6/8: Reabertura - Fase 1.

Fonte: e-SUS VE e SIVEP Gripe/CIEVS/GVIGE/DPSV/SMSA/PBH – atualizado em 2/10/2020.

Resposta assistencial da APS

Análise da distribuição de atendimentos de usuários com doenças respiratórias nos CS e UPA

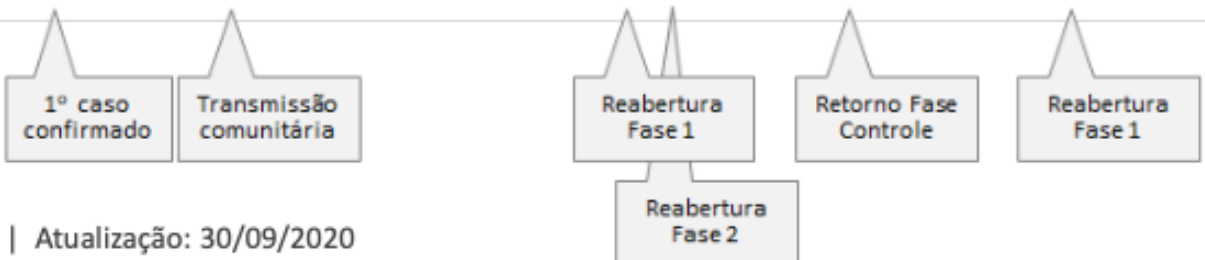
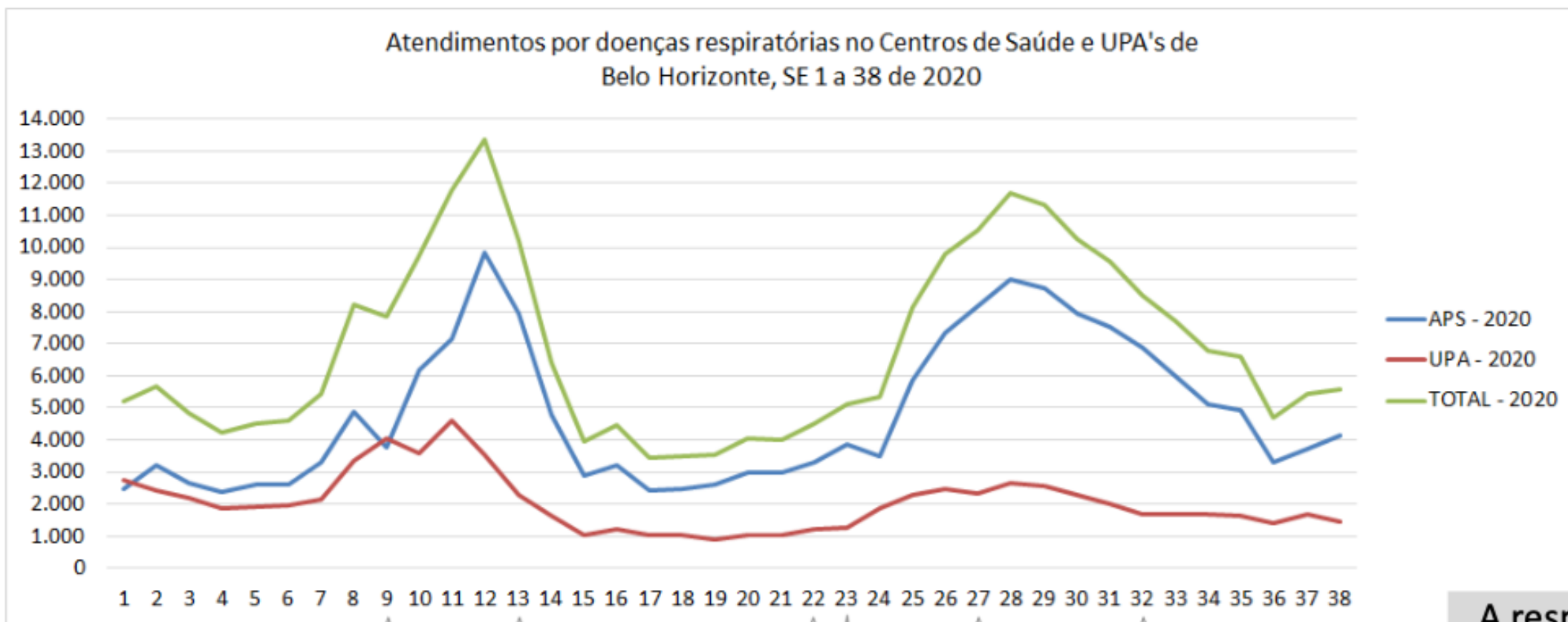

A resposta da **APS** à pandemia fica evidente nos dois momentos de maior pressão assistencial.



Integração Vigilância e Assistência



Foi instituído Grupo de Trabalho com a participação das equipes da SUASA e SUPVISA. São realizadas reuniões semanais para definições das ações de forma conjunta:

- Notas Técnicas
- Fluxos e protocolos
- Alinhamento das capacitações



Instituição do Comitê de Enfrentamento à Epidemia do Covid-19



RECIBIR CIDADOS EN CASA Toda população em situação de vulnerabilidade para receber em casa. O BEM-ESTAR para garantir a segurança e a saúde pública para a população em situação de vulnerabilidade. Mais informações: 156	ORIENTAÇÃO PARA A POPULAÇÃO Mais informações para a população em situação de vulnerabilidade. Mais informações: 156 Mais informações: 156	PARA QUEM PRO-CURAR O CS Mais informações para a população em situação de vulnerabilidade. Mais informações: 156 Mais informações: 156
--	---	--

Ações para a população em situação de vulnerabilidade População em Situação de Rua

Acolhimento provisório

Parceria com SESC para acolhimento emergencial e provisório para população em situação de rua com suspeita COVID.

77 pessoas acolhidas

49% receberam alta

23% continuam em
isolamento

5% retornaram para
cuidado hospitalar

23% em acompanhamento
pelas equipes consultório
rua e outros





CORONAVIRUS - COVID-19

BOCA FECHADA • FIQUE EM CASA Evite aglomerações em locais públicos e evite sair de casa sem necessidade. Evite locais fechados com muita circulação de pessoas. Evite locais com muita circulação de pessoas. Evite locais com muita circulação de pessoas.	ORIENTAÇÃO PARA A POPULAÇÃO Mantenha sempre as mãos limpas, use máscara e evite contato próximo com outras pessoas. Evite locais fechados com muita circulação de pessoas. Evite locais com muita circulação de pessoas.	PARA QUEM PRODUZIR O CS BENEFICÍCIOS DE ACOMPANHAMENTO - atendimento psicológico - suporte emocional - acompanhamento social - acompanhamento nutricional - acompanhamento de atividades físicas - acompanhamento de atividades culturais - acompanhamento de atividades religiosas
--	--	--

Atendimento e acompanhamento dos idosos institucionalizados no município de Belo Horizonte frente à pandemia do COVID-19

77 p

<i>Idosos institucionalizados</i>	<i>Idosos com sintomas gripais</i>	Idosos com Síndrome Respiratória Aguda Grave (SRAG)	Idosos com SRAG e indicação de cuidados paliativos
-----------------------------------	------------------------------------	---	--



Contexto Social e Assistencial

DISTANCIAMENTO SOCIAL



Diretrizes e protocolos de acompanhamento de portadores de CCNT

Número de atendimentos por mês de usuários de alto risco cardiovascular, 01/2019 a 04/2020, SUS-BH

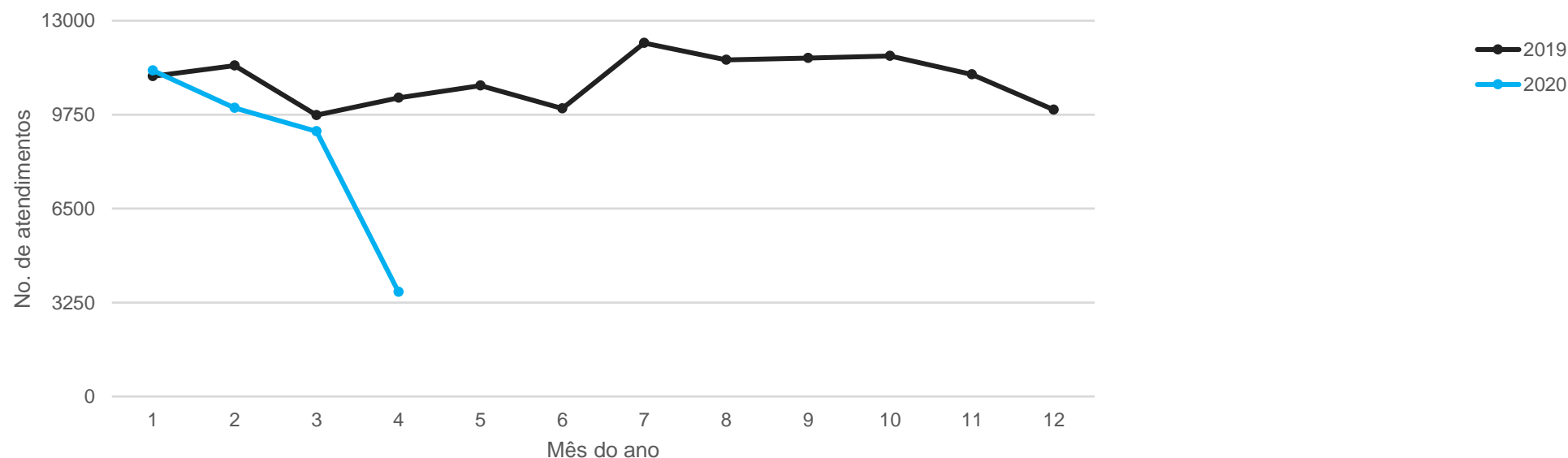

Fluxograma de Monitoramento de Crônicos na APS

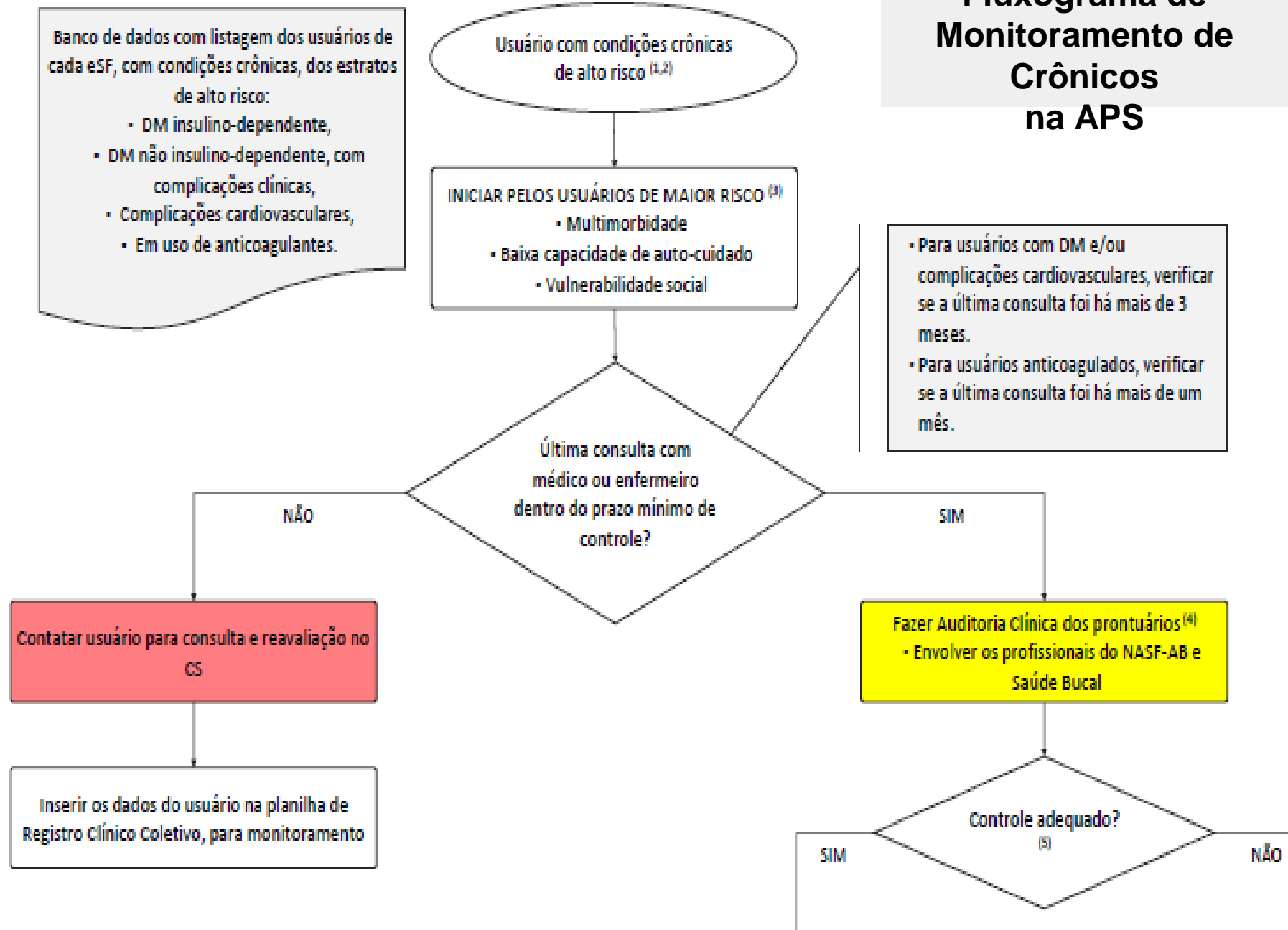

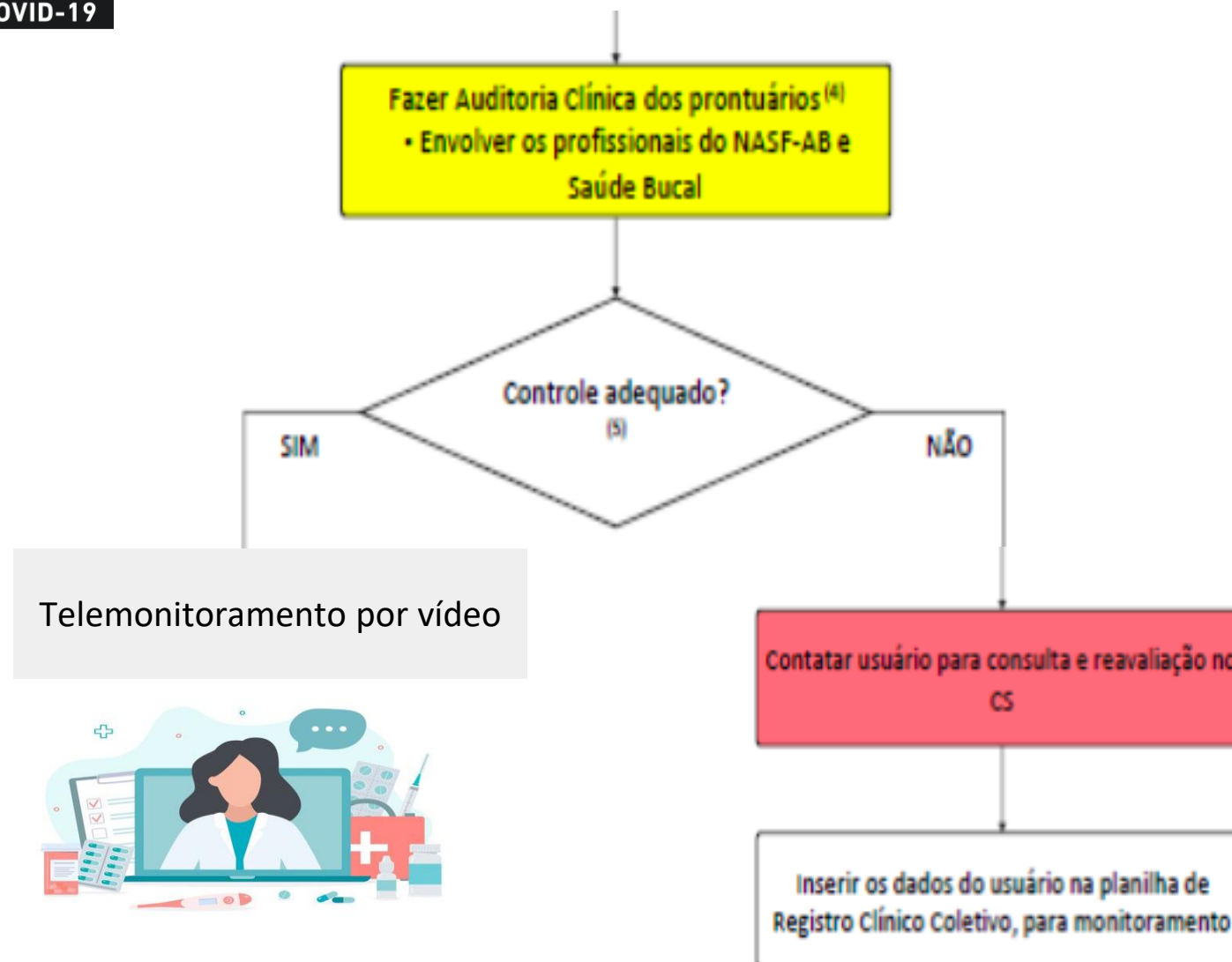



Papel da APS

- Identificação precoce, ação resolutiva frente aos casos leves e encaminhamento rápido e correto dos casos graves.
- Acompanhamento de pacientes de risco.
- Coordenação do cuidado.
- Suporte familiar e comunitário.
- Fonte segura de informações com base na ciência.
- Valorizar o Sistema de Saúde.

É coisa demais para atender
Não tem como dar conta disso tudo

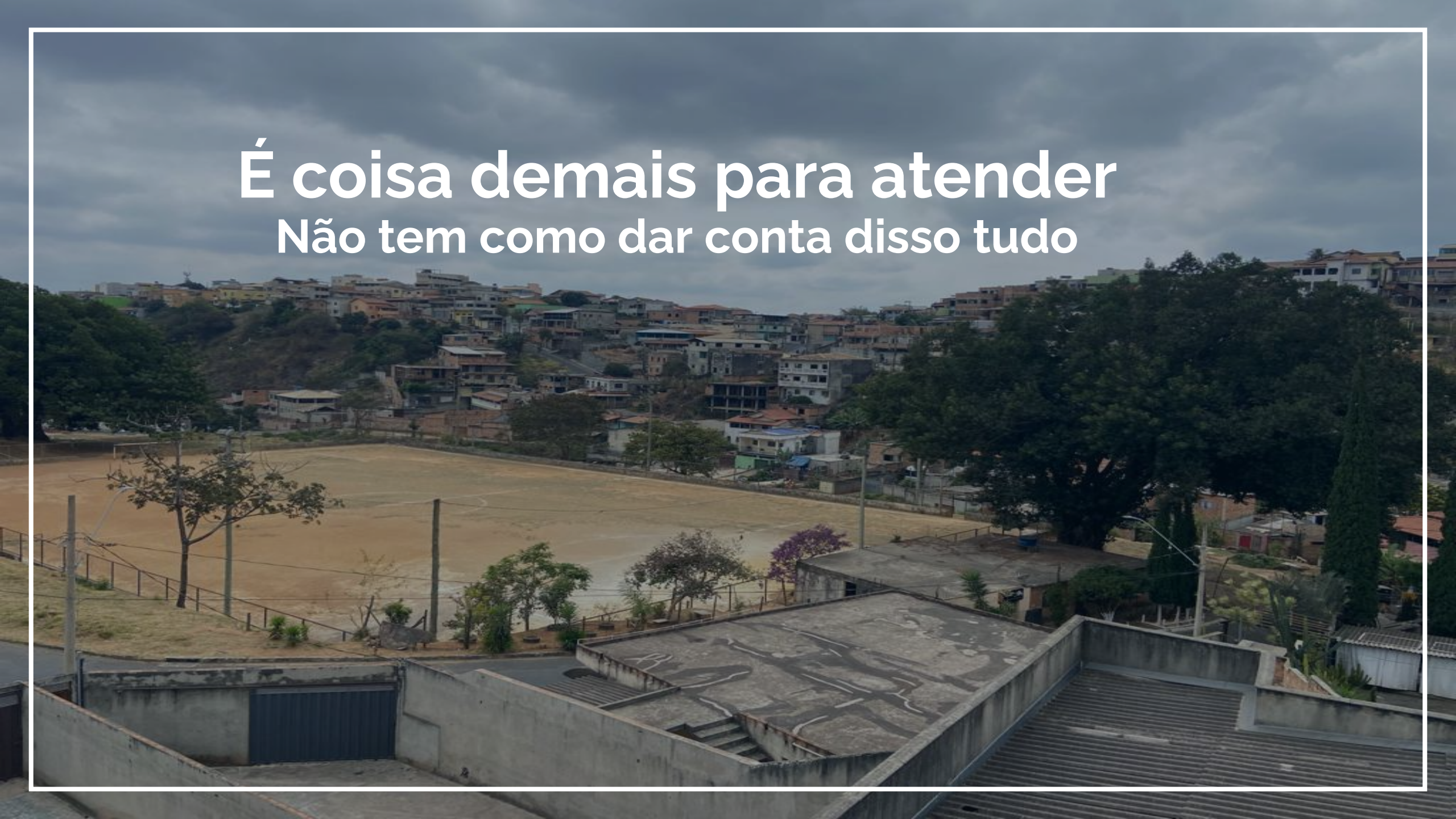

Pré natal

Tuberculose

Diabetes

Fibromialgia

IVAS

Hanseníase

Hipertensão

**Questões
sociais**

Dor lombar

Disúria

Ansiedade

Angústia

Puericultura





Em surto

Crônico

Emergência

**Agendado pelo
Whats App**

Agudo

Agendado

Acolhimento

**Pedido de
funcionário**

Encaixe

**Batendo na
porta**

Acolhimento

**Abordado na
entrada**

Em crise



Pessoa

Pessoa

Pessoa

Pessoa

Pessoa

Pessoa

Pessoa

Pessoa

Pessoa

Pessoa

Pessoa

Pessoa

Futuro da eSF

UNIDADE BÁSICA DE SAÚDE SANTO ANTÔNIO
Secretaria de Saúde de Juiz de Fora



Nesta fase, trinta anos
Se acolhe a maior idade
Alcançando, duras penas
Uma tal maturidade
Esperando merecer
Certa estabilidade

É trabalho em equipe|
Desde sua concepção
Agentes comunitários
Junto da população
Médicos e enfermeiros
Em nobre organização

São causos e mais viagens
Por todo canto que há
Cuidando do bem viver
Lá aonde o povo está
Em casarões ou choupanas,
Cidade, roça... todo lugar

Concentrada em território
E tudo o mais amiúde
Garantindo a longo prazo
Acesso e quem sempre escute
As demandas e desejos
Estruturando a saúde



A comunidade unida
Pessoa alguma é uma ilha
Todos juntos neste ciclo
Que com alegria partilha
Viva os próximos 30 anos
Do Saúde da Família!!!

Artur Oliveira Mendes
MFC e Poeta



Estratégia Saúde da Família

Rede de Pesquisa em Atenção Primária à Saúde

Muito Obrigado



@fabiano_mfc



ofabianomfc@gmail.com

Seminário 30 anos da ESF no SUS: Efeitos no acesso e na saúde da população



11 de outubro de 2024
09h às 12h



Transmissão
TV Abrasco

Realização:

